

Mitgliederversammlung des RSV Mößling e.V.

9. MÄRZ 2018 · LANDGASTHOF PAULIWIRT, ERHARTING

AGENDA

- Begrüßung und Feststellen der Anwesenheit
- Bericht des Vorstands
- Berichte der Abteilungen
- Aussprache zu den Berichten
- Kassenbericht
- Entlastung des Vorstands
- Neuwahl des Vorstands
- Grußworte
- Ehrungen
- Sonstiges / Anträge



FESTSTELLEN DER ANWESENHEIT

Die Mitgliederversammlung ist **ohne Rücksicht auf die Zahl** der erschienenen Vereinsmitglieder beschlussfähig.

Wahl- und stimmberechtigt sind alle Vereinsmitglieder, die am Tage der Versammlung das **18. Lebensjahr vollendet** haben.

Die Mitgliederversammlung entscheidet bei Beschlüssen und Wahlen mit **einfacher Stimmenmehrheit** [...]

Geheime Abstimmungen erfolgen nur, wenn **mindestens zehn stimmberechtigte Vereinsmitglieder** dies in der Sitzung beantragen.

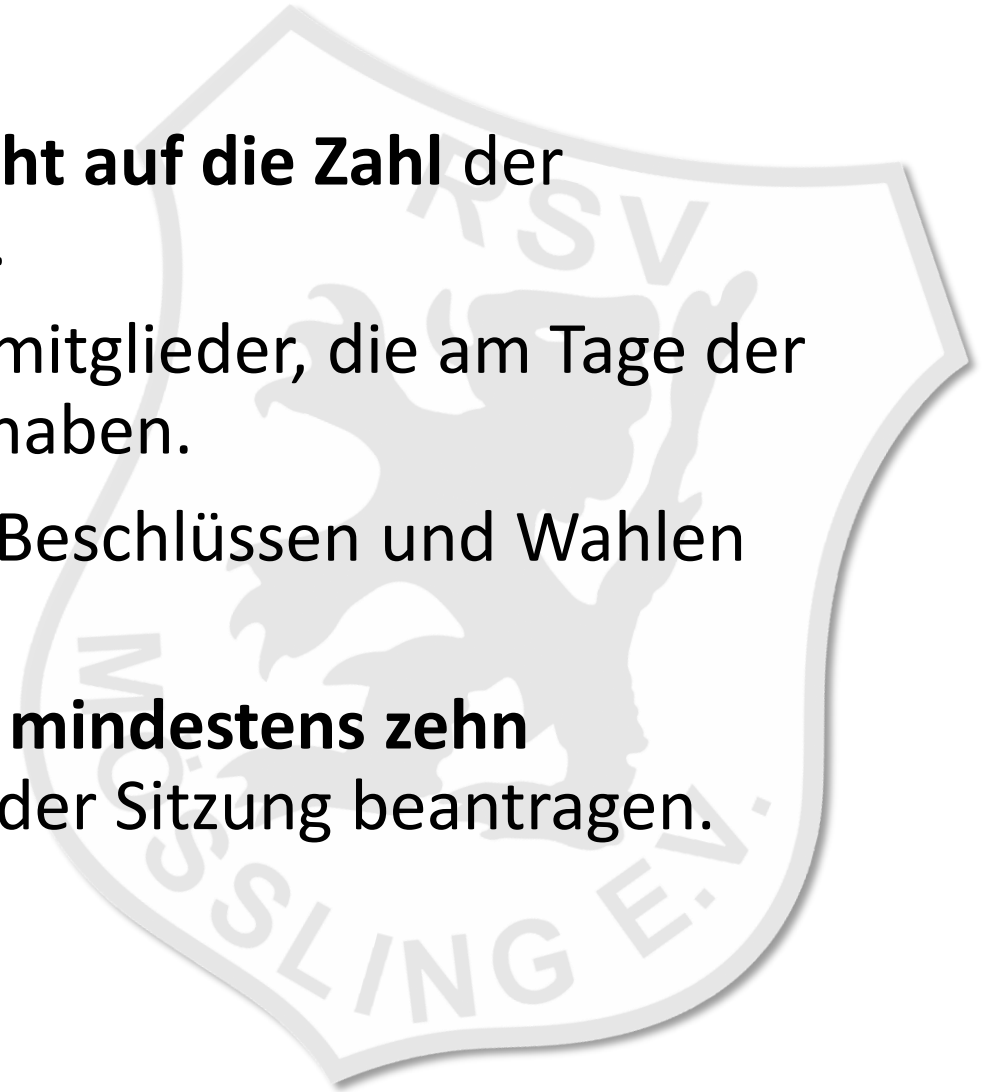

GRUSSWORTE



BERICHT DES VORSTANDS

Mitgliederstatistik

Ende 2017: 594 Mitglieder (-3,9%), davon 58% Mädchen/Frauen

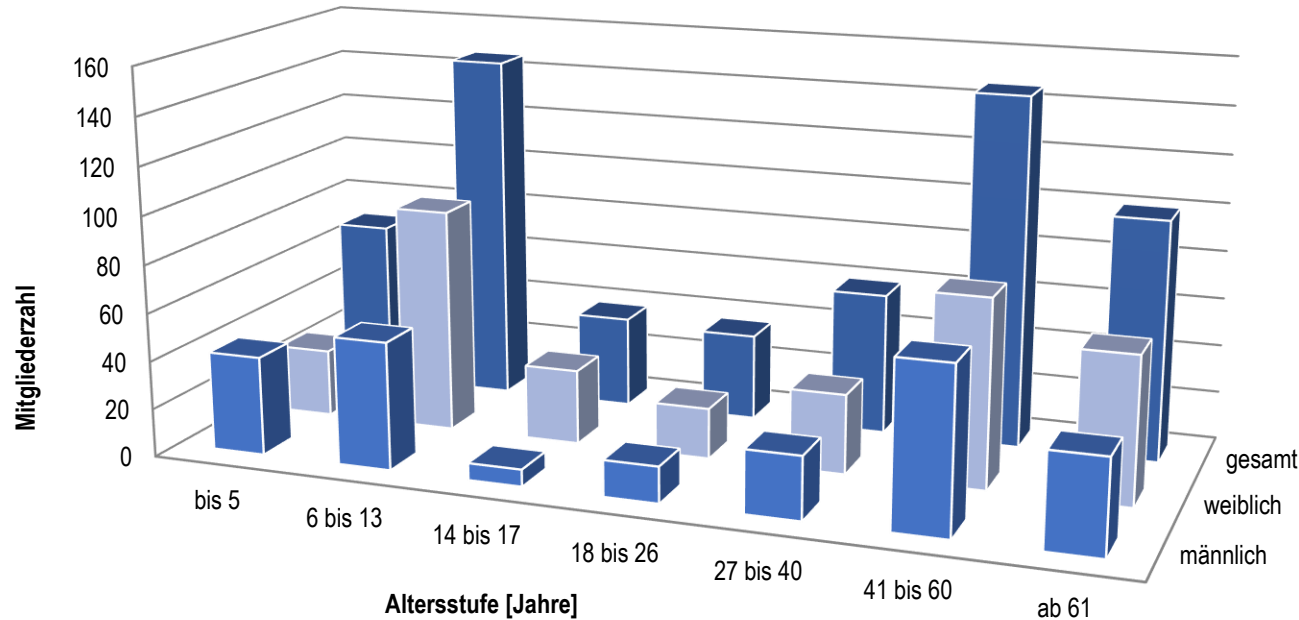

	bis 5	6 bis 13	14 bis 17	18 bis 26	27 bis 40	41 bis 60	ab 61
■ männlich	41	53	7	15	26	68	39
■ weiblich	28	93	31	21	33	78	61
■ gesamt	69	146	38	36	59	146	100

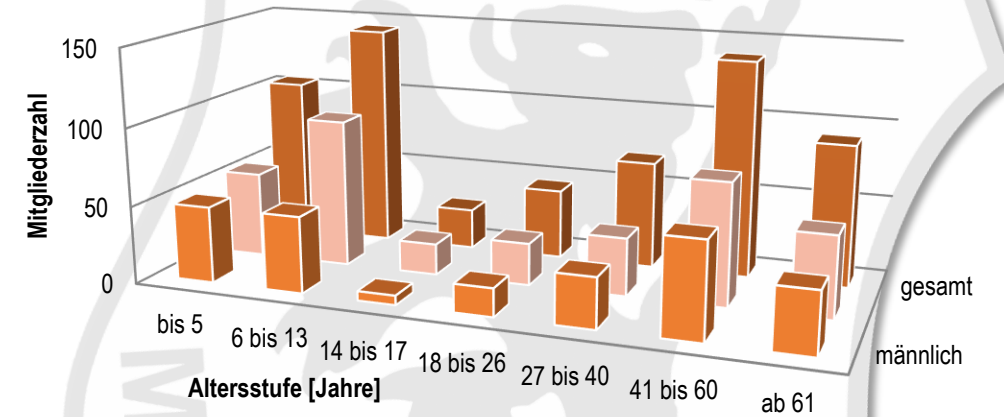

	bis 5	6 bis 13	14 bis 17	18 bis 26	27 bis 40	41 bis 60	ab 61
■ männlich	49	49	6	18	32	61	39
■ weiblich	55	95	20	27	37	78	52
■ gesamt	104	144	26	45	69	139	91

BERICHT DES VORSTANDS

Ereignisse 2017 – Rückblick

- Erweiterung des Angebots um eine zweite Eltern-Kind-Gruppe
Dienstag von 16.⁰⁰ bis 17.³⁰ Uhr
mit Isabella Prohaska
- Erweiterung des Angebots um Kick & Hit It – Einführung in die Kampfkunst
Donnerstag von 18.⁰⁰ bis 19.³⁰ Uhr
mit Waleed Albahrawi



BERICHT DES VORSTANDS

Ereignisse 2017 – Rückblick

- RSV Grill- und Sommerfest – 4. August 2017
Ehrenmitgliedschaften: Ruth Franz und Edi König
BLSV-Verdienstnadeln: Edi König (39 Jahre) und Marion Lohmayer (11 Jahre)



- Sporttage beim RSV (Mühlix Ferienprogramm) – 5./6. September 2017
- Yin Yoga Workshop „Loslassen und zur Ruhe finden“ – 28. Oktober 2017

BERICHT DES VORSTANDS

Ereignisse 2018 – Ausblick

In- und Outdoorwochenende im Böhmerwald, 16.-18. März 2018

Nordic Walking Kurs ab 9. April 2018

RSV Grill- und Sommerfest – 70 Jahre RSV Mößling

Mühlix Ferienprogramm

Selbstverteidigungskurse für Frauen und Kinder
voraussichtlich Herbst/Winter 2018

Yin Yoga Workshops alle zwei, drei Monate

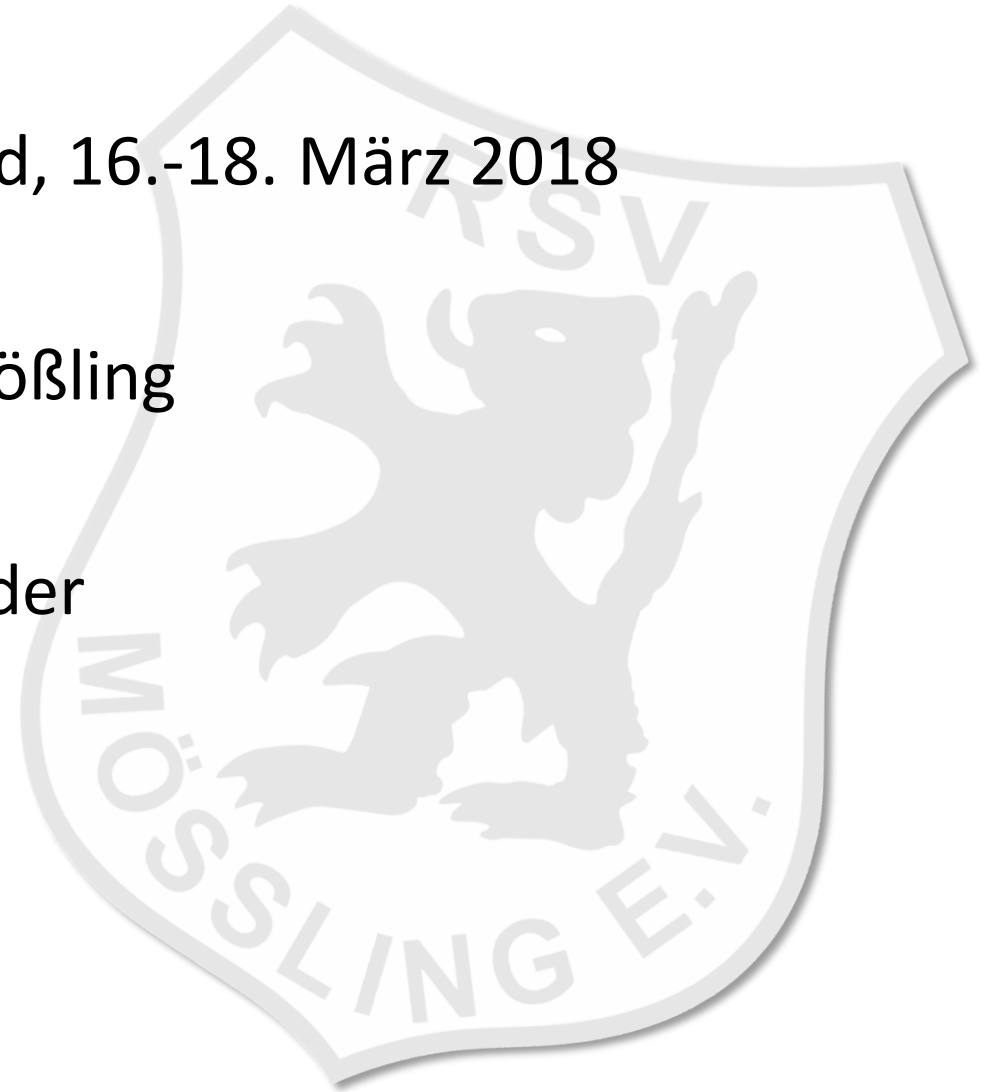

Der RSV geht auf Reisen... in den Böhmerwald

In- und Outdoorwochenende am Hochficht im Böhmerwald

Freitag, 16. März, bis Sonntag, 18. März 2018

Indoor

Qi Gong, Yin Yoga, Faszientraining, Body Challenge

Outdoor

Nachtwanderung, Langlauf, Ski alpin,
Schneeschuhwandern



BERICHTE DER ABTEILUNGEN

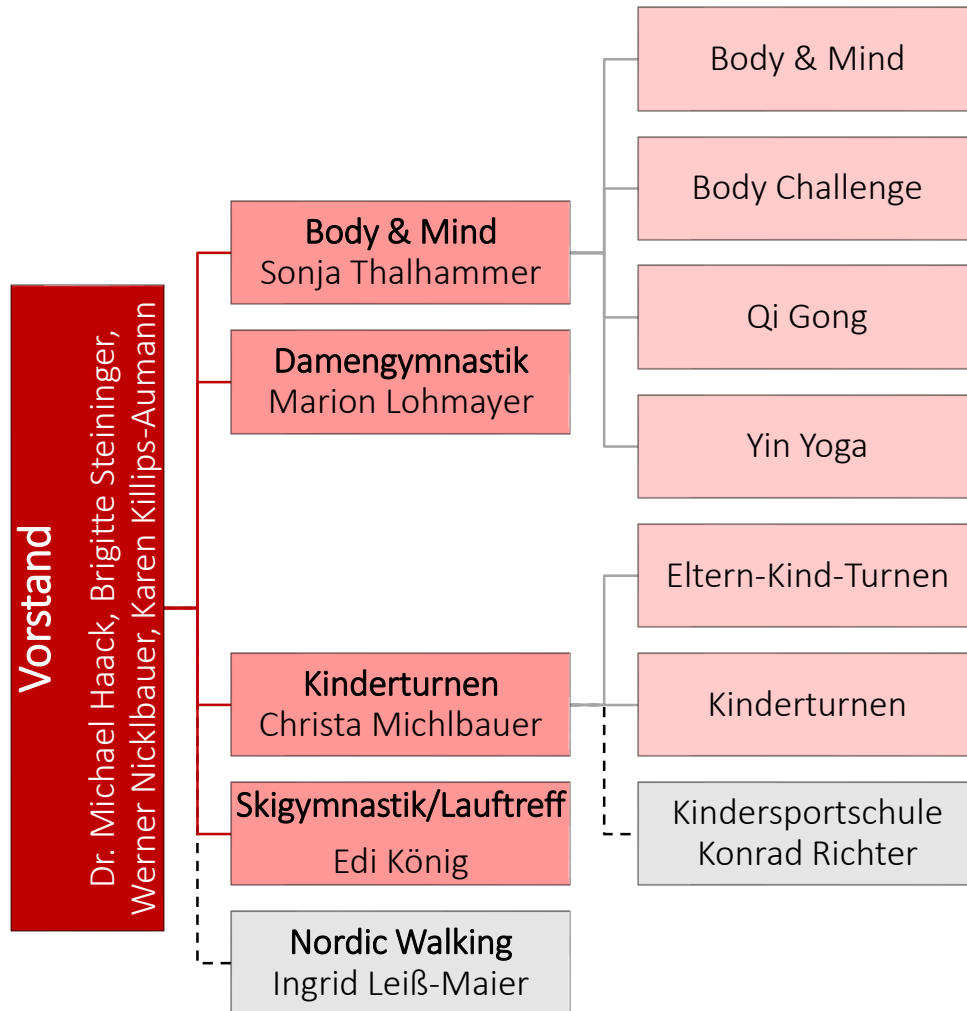

BERICHT DER ABTEILUNGEN

Kinderturnen/Eltern-Kind-Turnen



**Christa Michlbauer
Brigitte Steininger
Karen Killips-Aumann
Isabella Prohaska
und Helfer**



BERICHT DER ABTEILUNGEN

Damengymnastik



Marion Lohmayer



BERICHT DER ABTEILUNGEN

Skigymnastik/Lauftreff

Eduard König
Gottfried Aumann
Karen Sommerkorn



BERICHT DER ABTEILUNGEN

Body & Mind



Sonja Thalhammer
Günther Thalhammer
Christiane Kirmeier



BERICHT DER ABTEILUNGEN

Kindersportschule „Kinder Fit“



Kooperation des RSV Mößling mit der Kindersportschule „Kinder Fit“ um Dipl.-Sportwissenschaftler Konrad Richter wurde fortgesetzt

Sportartübergreifendes Angebot für Kinder zwischen 4 und 15 Jahren



AUSSPRACHE ZU DEN BERICHTEN



KASSENBERICHT

Postenart	Haben	Soll
Zuschüsse Stadt Mühldorf	7.361,93 €	
Zuschüsse Landratsamt	2.771,93 €	
Spenden	1.042,80 €	
Mitgliedsbeiträge	19.158,45 €	
Abgabe BLSV		2.401,62 €
Übungsleitervergütung		13.099,90 €
Fahrtkosten		988,89 €
Turnhallen		1.929,25 €
Sportgeräte/Sportkleidung		976,09 €
Sommerfest/Weihnachtsfeiern/Geschenke		5.402,36 €
Steuerberater/Zeitung/Büromaterial		637,60 €
Differenz zum Vorjahr	4.899,40 €	



KASSENBERICHT

Guthaben per 31.12.2017	
Sparkonto	1.710,89 €
Girokonto	9.709,93 €
Geldmarktkonto	23.286,96 €
Summe	34.387,30 €



ENTLASTUNG DES VORSTANDS



Abstimmung!



NEUWAHL VON VORSTAND UND PRÜFUNGS-AUSSCHUSS

- Bestimmung der Zahl der anwesenden Wahlberechtigten (vollendetes 18. Lebensjahr)
- Wahl eines Wahlleiters
- Durchführung der Wahl in mehreren Wahlgängen
- Bekanntgabe des Wahlergebnisses



MITGLIEDEREHRUNGEN

Josef Bloch

Matthias Gronert, Mühldorf

Bernhard Mundigl, Mühldorf

Eva Richter, Mühldorf

25 Jahre



MITGLIEDEREHRUNGEN

Elfriede Banditt, Mühldorf

Bernhard Bauer, Mühldorf

Manuel Dachs, Mühldorf

Harald Gronert, Mühldorf

Barbara Gronert, Mühldorf

Marlis Gronert, Mühldorf

Peter Gronert, Mühldorf

Markus Pfeffer, Mühldorf

Christian Ruhland, Landshut

Liselotte Wedemeyer, Mühldorf

Herbert Woidich, Mühldorf

Helga Woidich, Mühldorf

30 Jahre



MITGLIEDEREHRUNGEN

Jakob Berger, Mühldorf

Gertraud Fleischmann, Mühldorf

Robert Fromberger, Mühldorf

Luise Hartinger, Mühldorf

Reinhold Haslbeck, Mühldorf

Bruno Lausmann, Mühldorf

Jürgen Pichler, Mettenheim

Johann Schneider, Mühldorf

Christian Sehorz, Füssen

Betty Spirkl, Mühldorf

40 Jahre

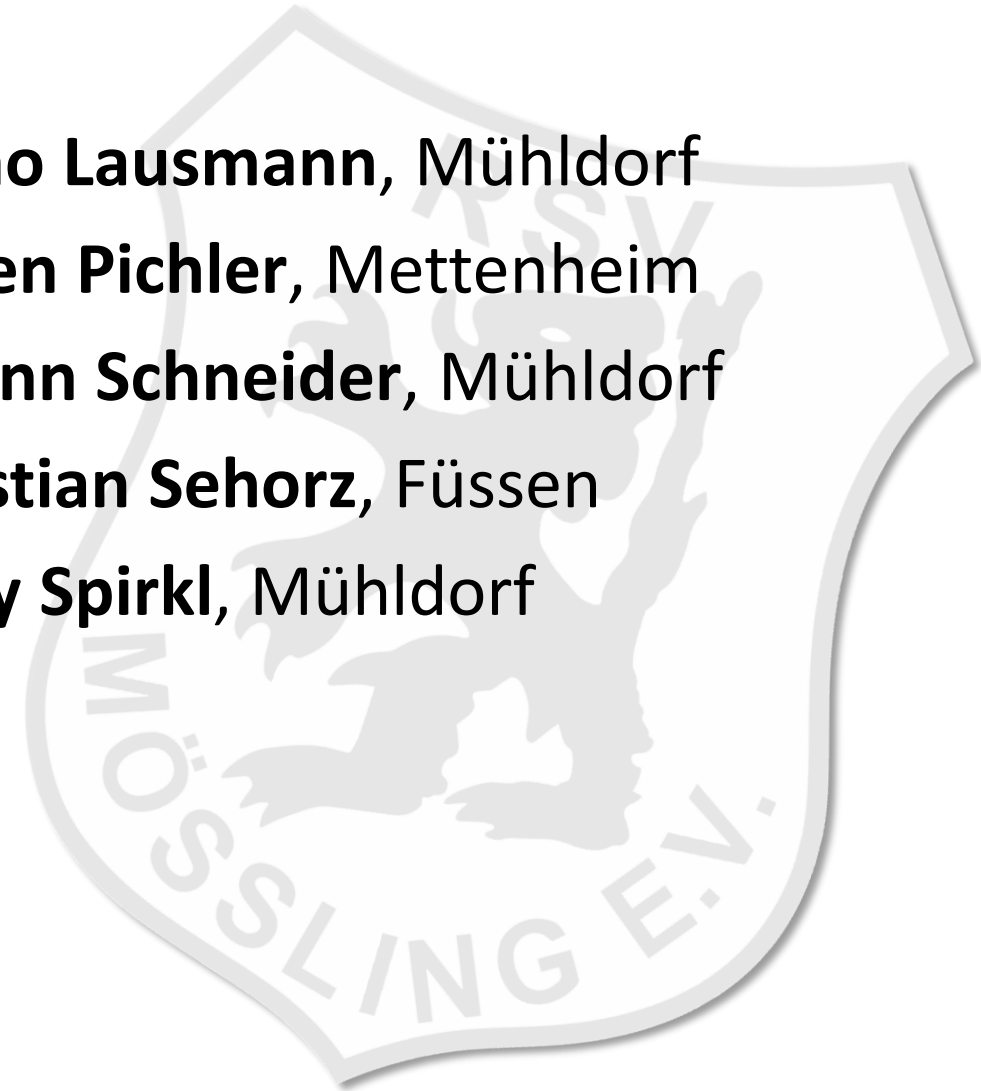

MITGLIEDEREHRUNGEN

Franz Huber, Mühldorf

Albert Mitter, Mühldorf

Walter Prochaska, Mühldorf

50 Jahre



MITGLIEDEREHRUNGEN

Josef Bruckmaier, Mühldorf

60 Jahre



MITGLIEDEREHRUNGEN

Michael Niederschweiberer, Mühldorf

70 Jahre



SONSTIGES / ANTRÄGE





Vielen Dank für die
Aufmerksamkeit!